

Prosjekt:
Brannfjellveien 104

Tegning:
Plan Sokkel & 1. Etasje
Hus A & B

Tegningsnr.:
A20-1
Målestokk:
1:100
Dato:
06.09.2010

Tiltakshaver:
Anders Opsahl Eiendom AS
J.Scharffenbergs v 91
0694 Oslo

Prosjekterende:
Siv.ark. Nils Haugrud
Øvre Slottsgt. 12
Mail: nhaugrud@online.no
0157 Oslo
Tlf.: 22 42 42 93

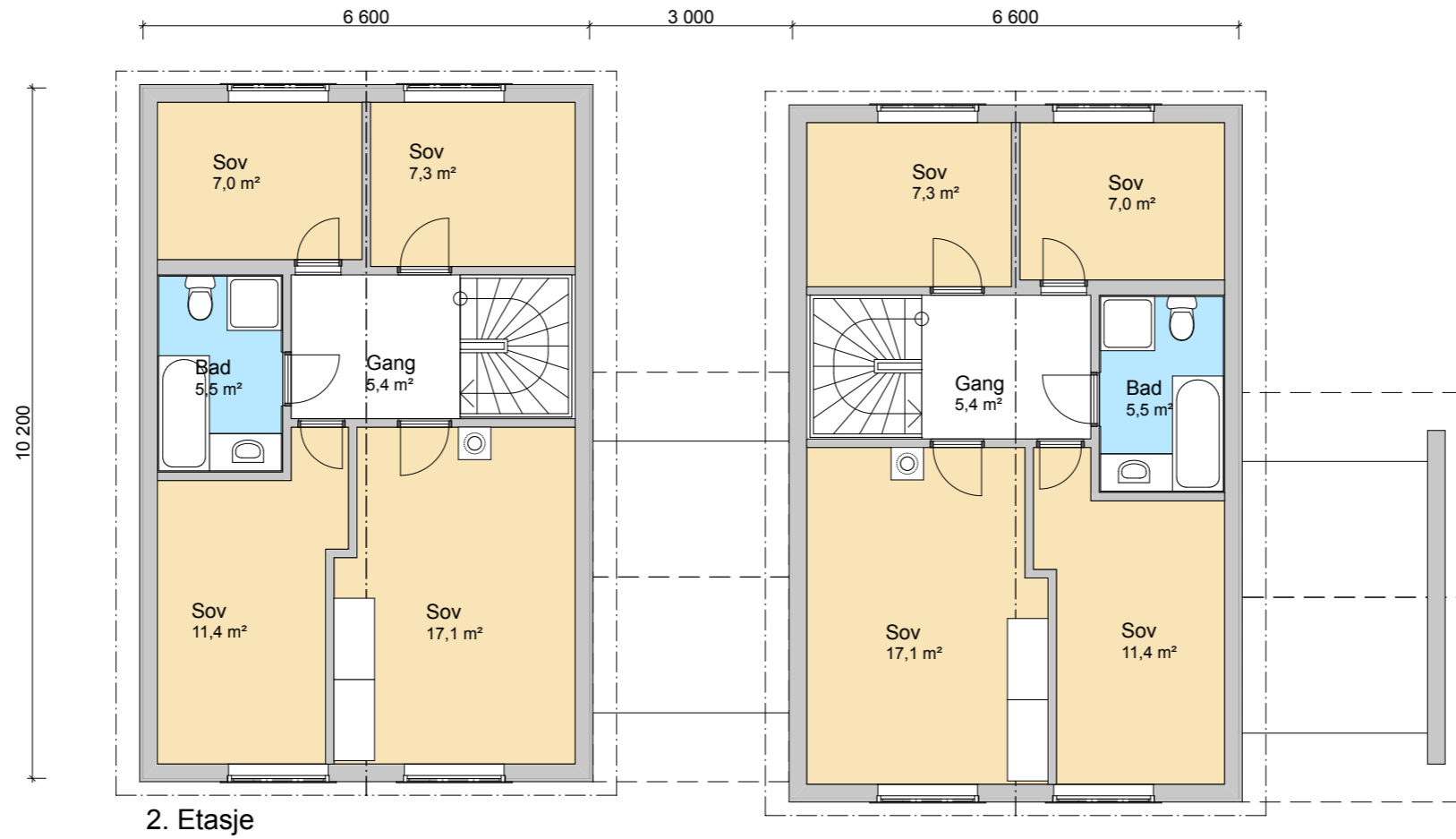

2. Etasje

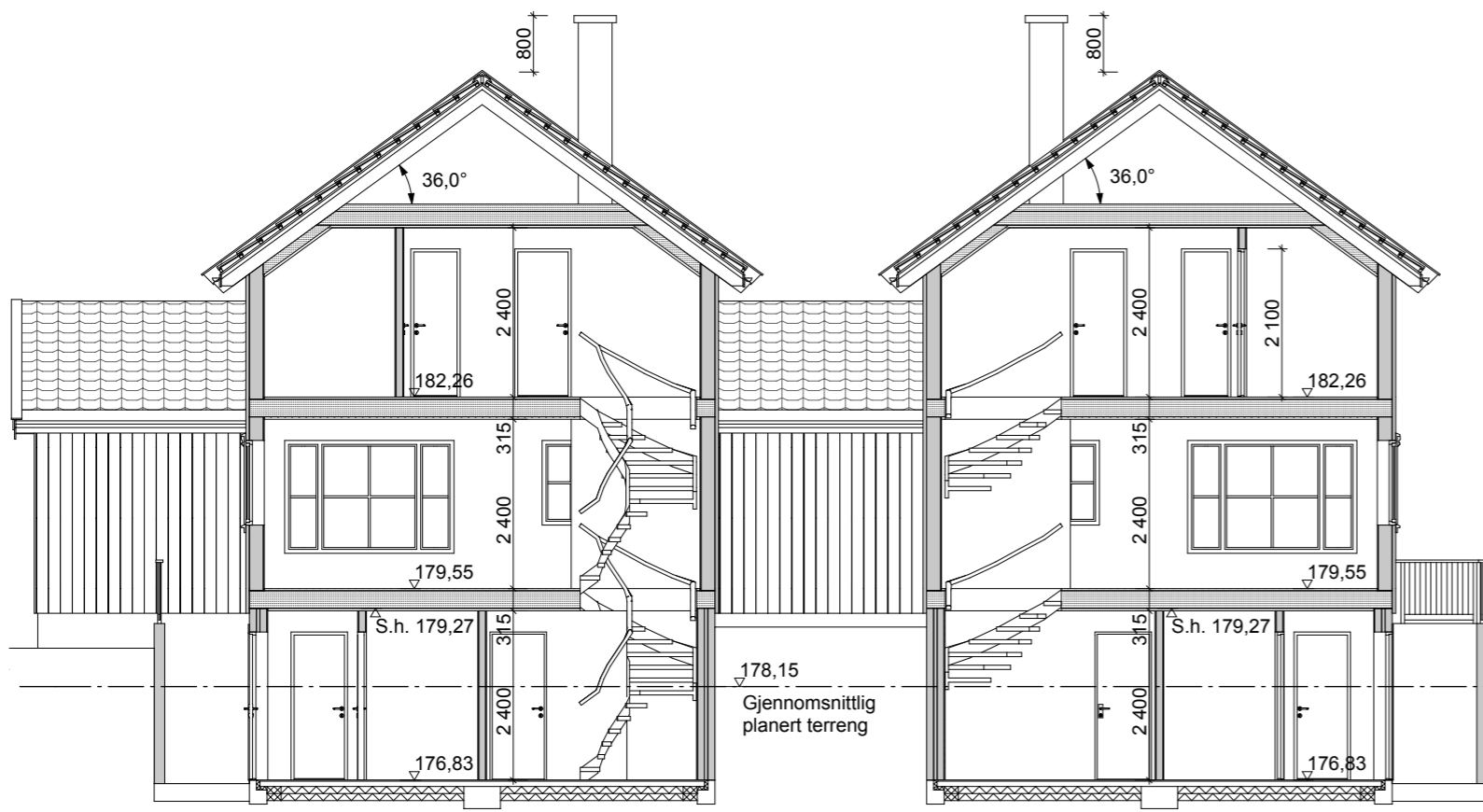

Snitt A-A

Snitt B-B

Synlig grunnmur for Hus A & B:
 $4,2 \text{ m}^2 + 42,4 \text{ m}^2 + 6,7 \text{ m}^2 + 8,4 \text{ m}^2 = 61,7 \text{ m}^2$
 $61,7 \text{ m}^2 / 59,4 \text{ m} = 1,039 \text{ m}$

Prosjekt:
Brannfjellveien 104

Tegning:
**Plan 2. Etasje & Snitt
 Hus A & B**

Tegningsnr.:
A20-2
 Målestokk:
1:100
 Dato:
06.09.2010

Tiltakshaver:
Anders Opsahl Eiendom AS
 J.Scharffenbergs v 91
 0694 Oslo

Prosjekterende:
 Siv.ark. Nils Haugrud
 Øvre Slottsgt. 12 0157 Oslo
 Mail: nhaugrud@online.no Tlf.: 22 42 42 93